

Plan og snit, mål 1:250

- 1 carport
- 2 garderobe
- 3 opholdsstue
- 4 spisestue
- 5 terrasse
- 6 pejs
- 7 soveværelse
- 8 bad & toilet
- 9 køkken
- 10 arbejdsværelse

■ Plan and section, 1:250

- 1 car port
- 2 cloak room
- 3 sitting room
- 4 dining room
- 5 terrace
- 6 fireplace
- 7 bedroom
- 8 bathroom and toilet
- 9 kitchen
- 10 drawing office



FOTOS ©
K. HELMER-PEDERSEN

Huset er opført af gule, klinkbrændte tegl med kraftige, lyse fuger. Til højre bronzealderhøjen Mathildehøj, beplantet med kandelaberlinde i krans.

■ The house is erected in yellow, klinker-burned bricks with strong white joints. On the right, the bronze-age mound known as »Mathildehøj«, with a ring of candlestick-shaped lime trees.

Eget hus i Skodsborg

Arkitekter: Inger og Johannes Exner, MAA

Huset ligger nord for Jægersborg Hegn, ikke langt fra Øresund, på en grund præget af gamle, høje træer og en bronzealderhøj, »Mathildehøj«, opkaldt efter dronning Mathilde, som efter sigende her mødtes med Struense. Fra højen, som er omgivet af hundredårige kandelaberlinde, er der udsigt ud over Øresund, mod Hven og Sverige.

Afstandsbestemmelser til høj og naboskel har bestemt husets smalle form. Terrænets hældning har motiveret de forskudte etager. Rummene er orienteret således, at soverummene fortrinsvis vender mod øst og syd, og op-

holdsrum mod vest og nord, mod have og aftenhimmel. Omkring huset findes flere terrasser, betinget af ønsket om mulighed for flere sol- og læpladser samt ønsket om en differentiering i oplevelsen ved en orientering mod forskellige exteriorer.

Køkkenet er placeret centralt med let adgang og orientering til alle sider. Soverummene er små og møbleret som kabytter med faste møbler.

Huset har små vinduer i relativt store, lukkede flader af sten og træ. Murværket er af gule klinker, stærkt varierende i farve og størrelse. Den lille stenstørrelse,

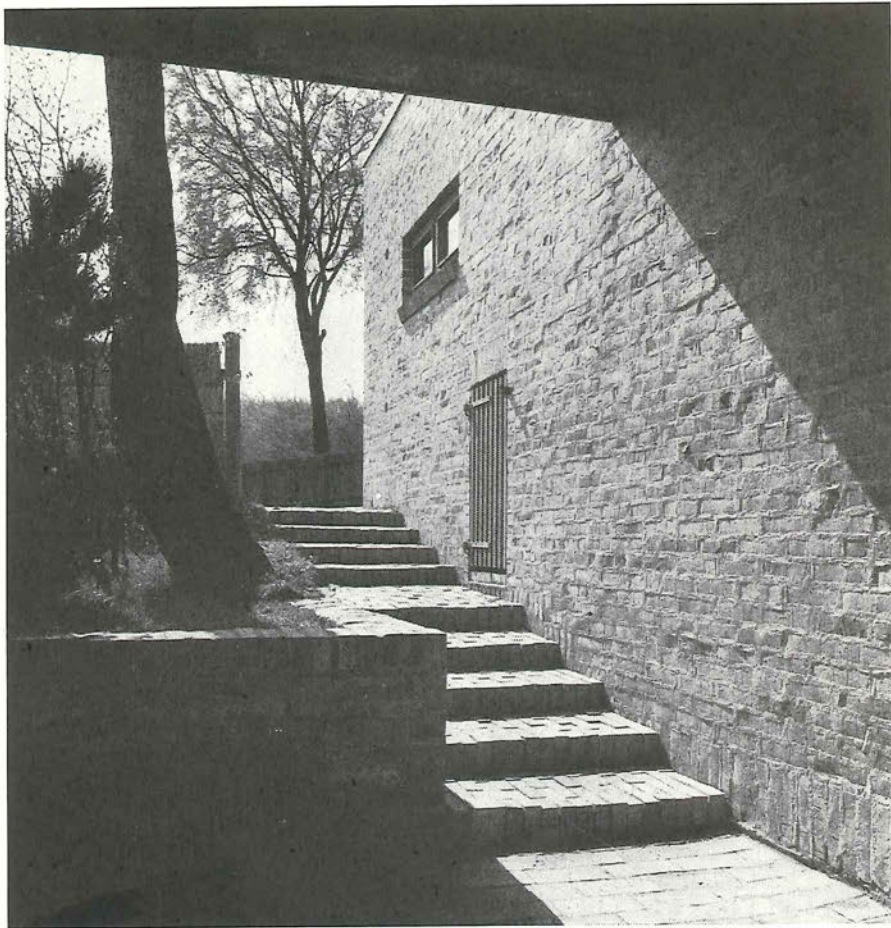

Trappen fra carport til den højere liggende terrasse med børnenes sandkasse. Til denne terrasse er der udgang fra køkkenet. (Foto nederst til højre.)

Nederst til venstre: Terrassen ud for soverummene.

■ Stairs from the car port to the high-level terrace with the children's sand pit. This terrace is directly accessible from the kitchen (lower picture, right).
Bottom left: Bedroom terrace.

anvendt i normal murstensmodul, giver store skræbefuger, som ikke er afsyrede. Derved fremtræder murværket robust, men alligevel lyst og poetisk.

Den meget enkle materialeholdning er videreført i træværket. Alt udvendigt træværk er trykimprægneret med K 33. Alt indvendigt træværk er fyrretræ. Intet af dette træværk er overfladebehandlet. Gulvene er sæbevaskede fyrretræsgulve, savede ølandsfliser og tegl.

Haven med de mange løvfældende træer og buske, har en rig flora af vilde blomster og henligger iøvrigt som naturgrund. Opholdsarealerne er klippet græs. Syd for huset er der plantet bøgetræer, som klippes til flere meter høje, skulpturelle skærme. JE

Arkitektens eget hus.

Adresse: Højagervej II, Skodsborg.

Opførelsesår: 1961.

Arkitekter: Inger & Johannes Exner, MAA.

Ingeniør: Eduard Troelsgaard, FRI.

Havearkitekt: Sven-Ingvar Andersson.

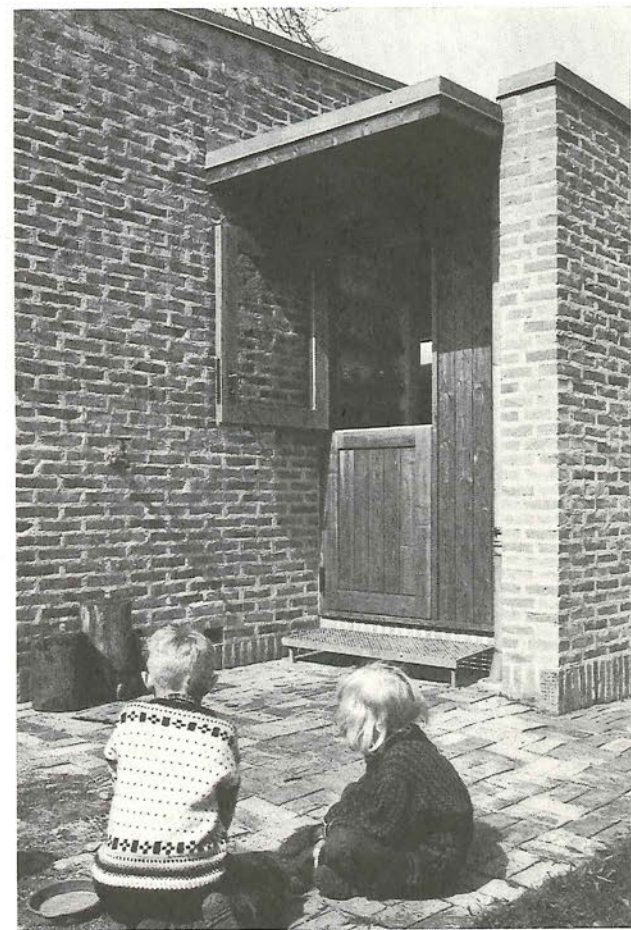
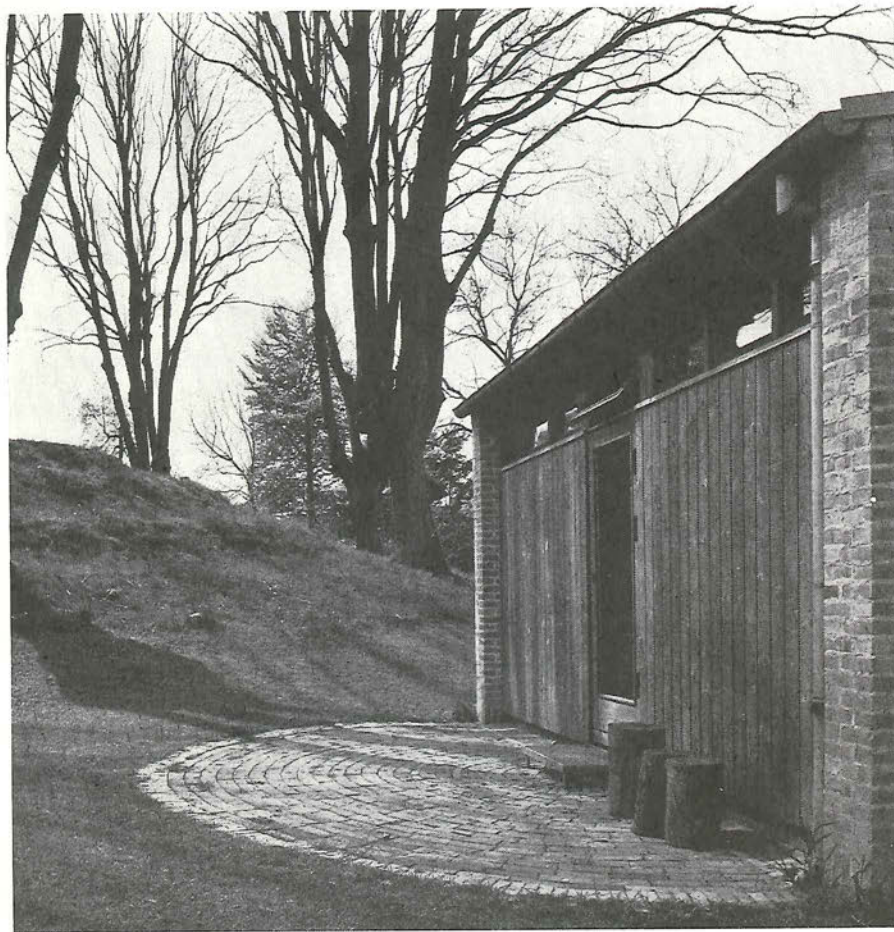

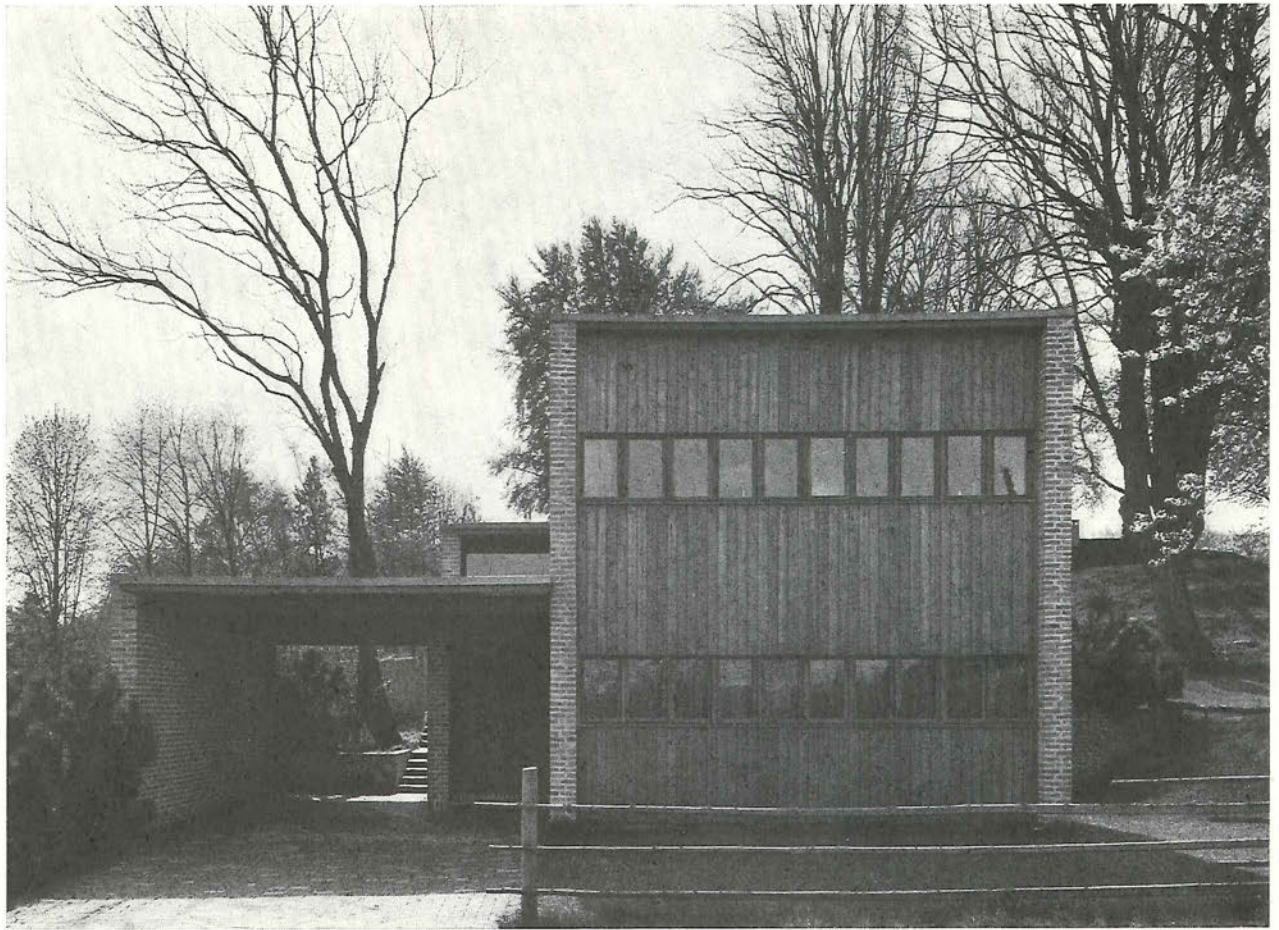

Facade mod vej. Øverste række vinduer til opholdsstuen, nederste til det store arbejdsrum. Alt udvendigt træværk er trykimprægneret og iverigt ubehandlet.

■ *Road-side frontage. The upper windows are those of the sitting room, the lower windows those of the drawing office. All external woodwork is pressure-impregnated, otherwise untreated.*

Inger og Johannes Exner: Eget hus i Skodsborg

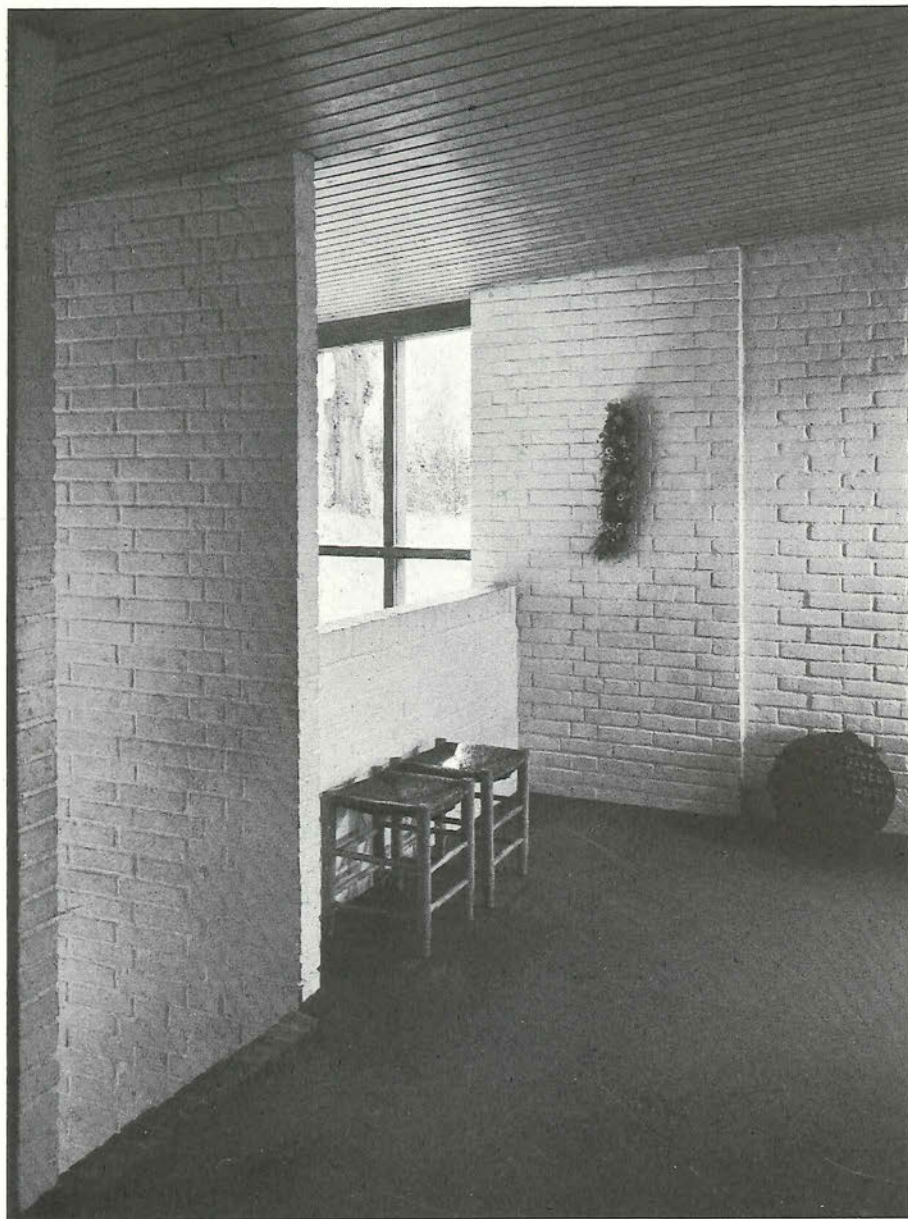

Den højtliggende opholdsstue. Alt indvendigt murværk er hvidtet.

■ *Upper floor lounge. All internal walls are white-washed.*

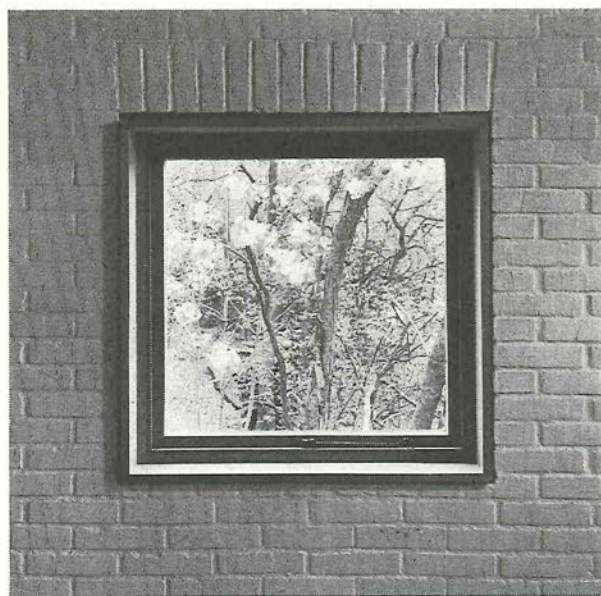
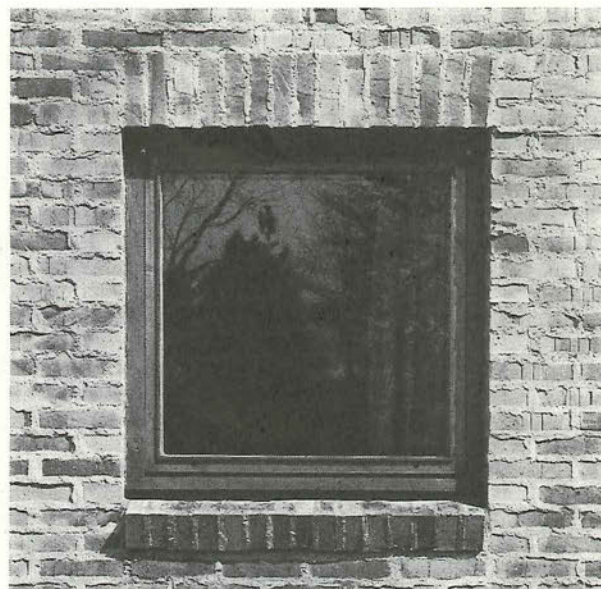

Typisk vindue set udefra og indefra. Lysningspaneler er af ubehandlet fyrretræ.

■ *Typical window, seen from outside and inside. The panels are of untreated deal.*

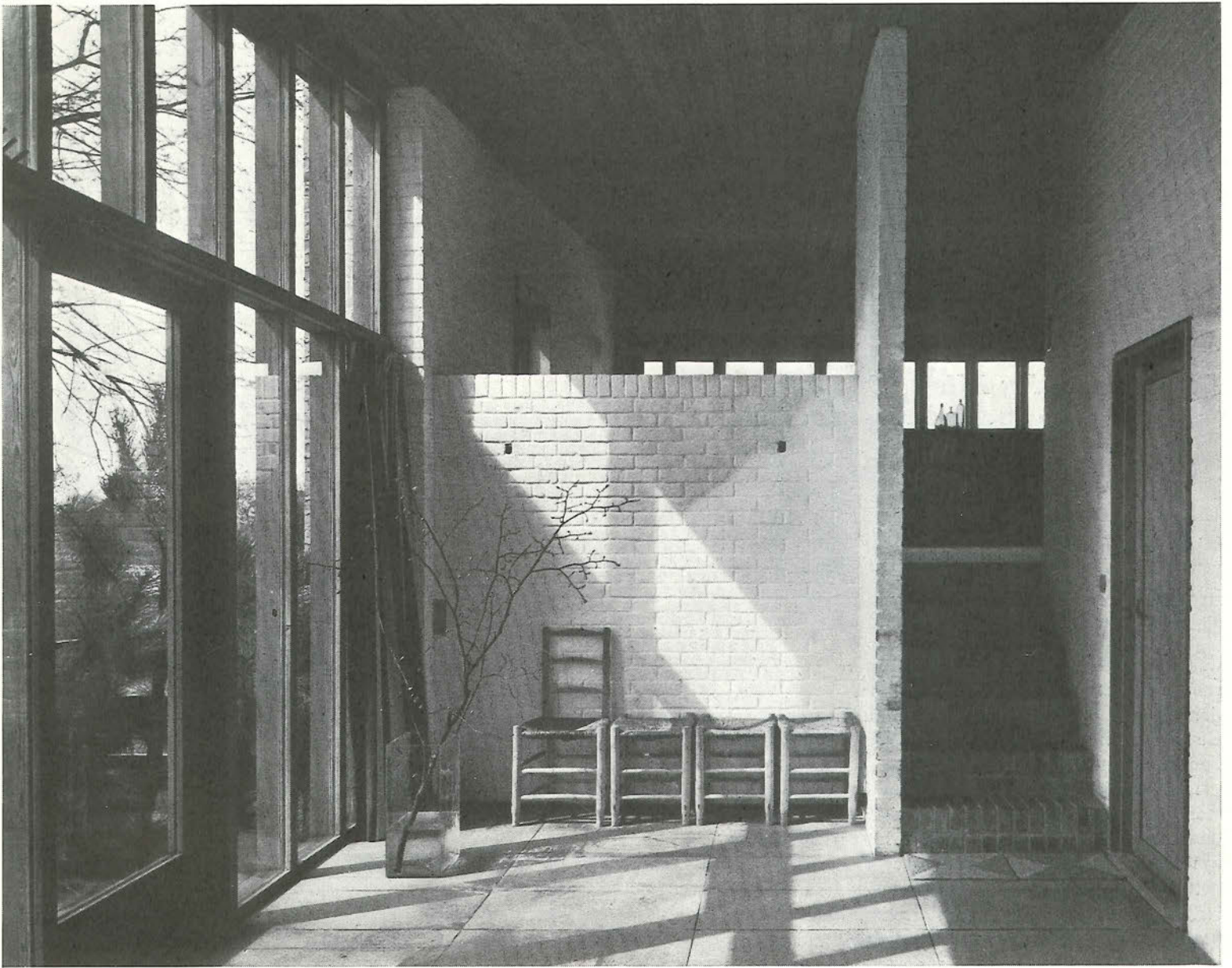

Spisestuen med gulv af ølandssten. Til opholdsstuen er trappen udført af murstensklinker.

■ Dining room with flooring of Øland flags. The stairs lead to the sitting room.

Inger and Johannes Exner: Architects' own house